

# Ostrzeżenie meteorologiczne – silny wiatr

26 stycznia 2024 r.

IMGW-PIB wydał ostrzeżenie pierwszego stopnia o silnym wietrze. Zjawisko prognozowane jest na terenie powiatu limanowskiego w okresie od godz. 22:00 dnia 26.01.2024 r. do godz. 14:00 dnia 27.01.2024 r. Prawdopodobieństwo wystąpienia zjawiska silnego wiatru wynosi 80%. Przewidywana średnia prędkość od 25 km/h do 40 km/h w porywach do 75 km/h, z zachodu i północnego zachodu.

Silny wiatr  
2024-01-26 05:57

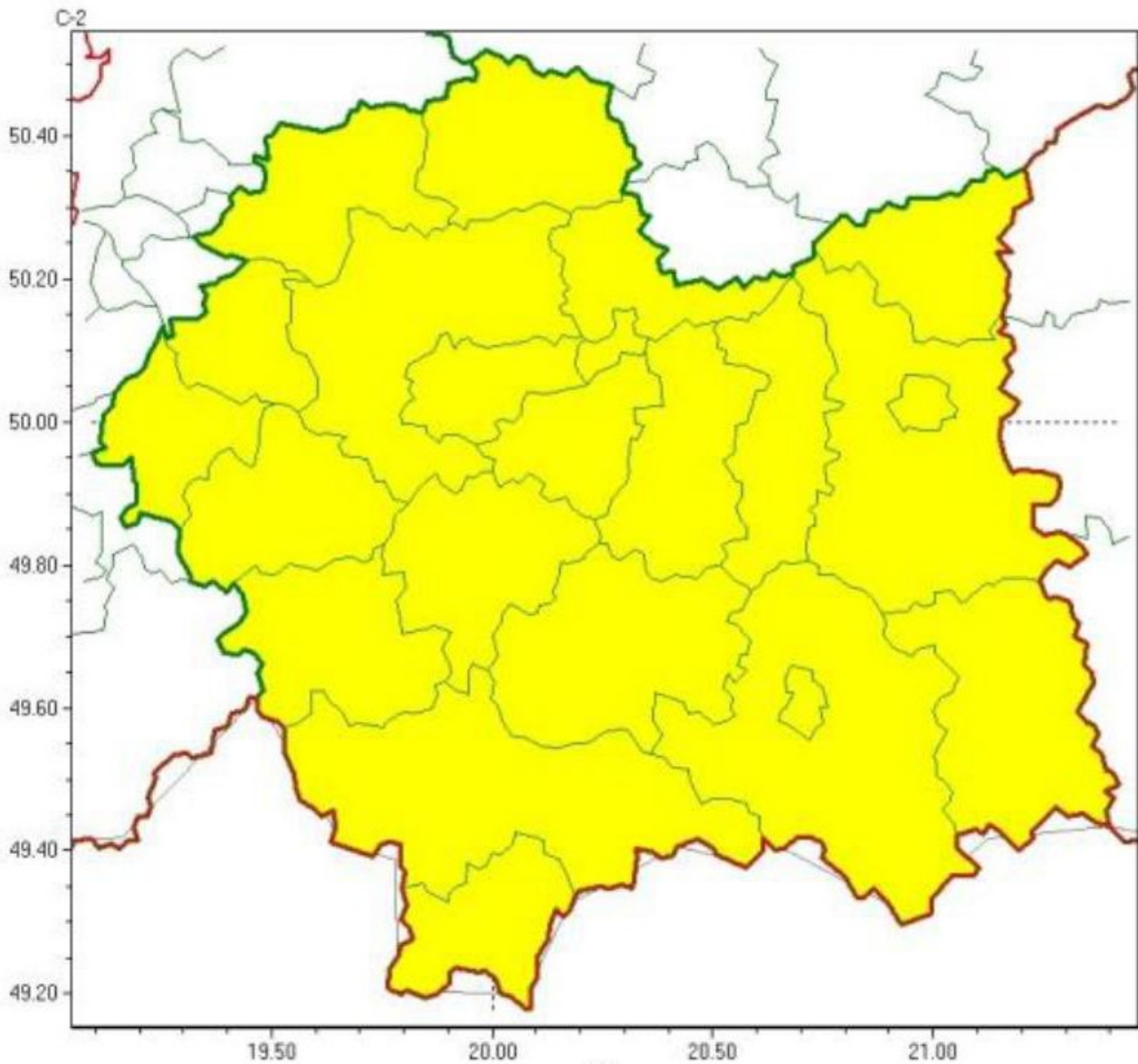

---

**Powiatowy Zespół Zarządzania  
Kryzysowego dokonał oceny**

# stanu przygotowań służb do ferii

25 stycznia 2024 r.

24 stycznia br. Starosta Limanowski Mieczysław Uryga zwołał posiedzenie Powiatowego Zespołu Zarządzania Kryzysowego. W spotkaniu oprócz starosty uczestniczyli Komendant Powiatowy Państwowej Straży Pożarnej w Limanowej st. bryg. mgr inż. Tomasz Pawlik, Zastępca Komendanta Powiatowego Policji w Limanowej mł. insp. Albert Kogut, Powiatowy Lekarz Weterynarii w Limanowej Aneta Kawuła, Zastępca Powiatowego Inspektora Sanitarnego w Limanowej Renata Krzysztof, Powiatowy Inspektor Nadzoru Budowlanego w Limanowej Adam Wiśniewski, Dyrektor Powiatowego Zarządu Dróg w Limanowej Marek Urbański, Dyrektor Szpitala Powiatowego w Limanowej Marcin Radzięta oraz Dyrektor Wydziału Bezpieczeństwa, Zarządzania Kryzysowego i Spraw Obywatelskich Ewelina Rapacz-Opyd.

Celem posiedzenia była ocena stanu przygotowania Powiatu Limanowskiego do zapewnienia dzieciom i młodzieży bezpiecznego wypoczynku w okresie ferii zimowych – „Ferie 2024”. Przedstawiciele poszczególnych służb omówili stan przygotowań do zapewnienia bezpieczeństwa w trakcie ferii zimowych. Na dzień 18 stycznia br. zarejestrowanych jest 13 obiektów (łącznie 22 pozycje), w których planowana jest organizacja wypoczynku zimowego – Ferie 2024. Sprawdzono 8 obiektów, w których nie stwierdzono żadnych uchybień. Wśród wyciągów narciarskich na obecną chwilę zamknięty jest wyciąg w Lubomierzu, natomiast w Limanowej, Laskowej i Koninkach wyciągi działają prężnie. Wszystkie służby są w pogotowiu 24h/dobę.

Starosta zwrócił się do Zastępcy Komendanta Powiatowego Policji – mł. insp. Alberta Koguta, który przybył na spotkanie w zastępstwie Komendanta Powiatowego Policji – o zwiększenie

patroli w miejscach, w których młodzi ludzie organizują szybką jazdę samochodem, nie zachowując przy tym zasad bezpieczeństwa w ruchu drogowym (w miejscowości Tymbark i Limanowa, ul. B. Czecha).

Ponadto określone zostały plany reagowania kryzysowego przy zwalczaniu chorób zakaźnych zwierząt z uwzględnieniem organów odpowiedzialnych za zdrowie zwierząt i zarządzanie reagowaniem kryzysowym, a także wszystkie konieczne służby, straże, inspekcje i organizacje niezbędne do likwidacji kryzysu. Standardy działań w zakresie likwidacji chorób zakaźnych zwierząt realizuje Powiatowy Lekarz Weterynarii.





# Ostrzeżenie meteorologiczne – silny wiatr

25 stycznia 2024 r.

IMGW-PIB wydał ostrzeżenie pierwszego stopnia o silnym wietrze. Zjawisko prognozowane jest na terenie powiatu limanowskiego w okresie od godz. 07:00 do godz. 16:00 dnia 25.01.2024 r. Prawdopodobieństwo wystąpienia zjawiska silnego wiatru wynosi 80%. Przewidywana średnia prędkość od 35 km/h w porywach do 80 km/h z północnego zachodu.

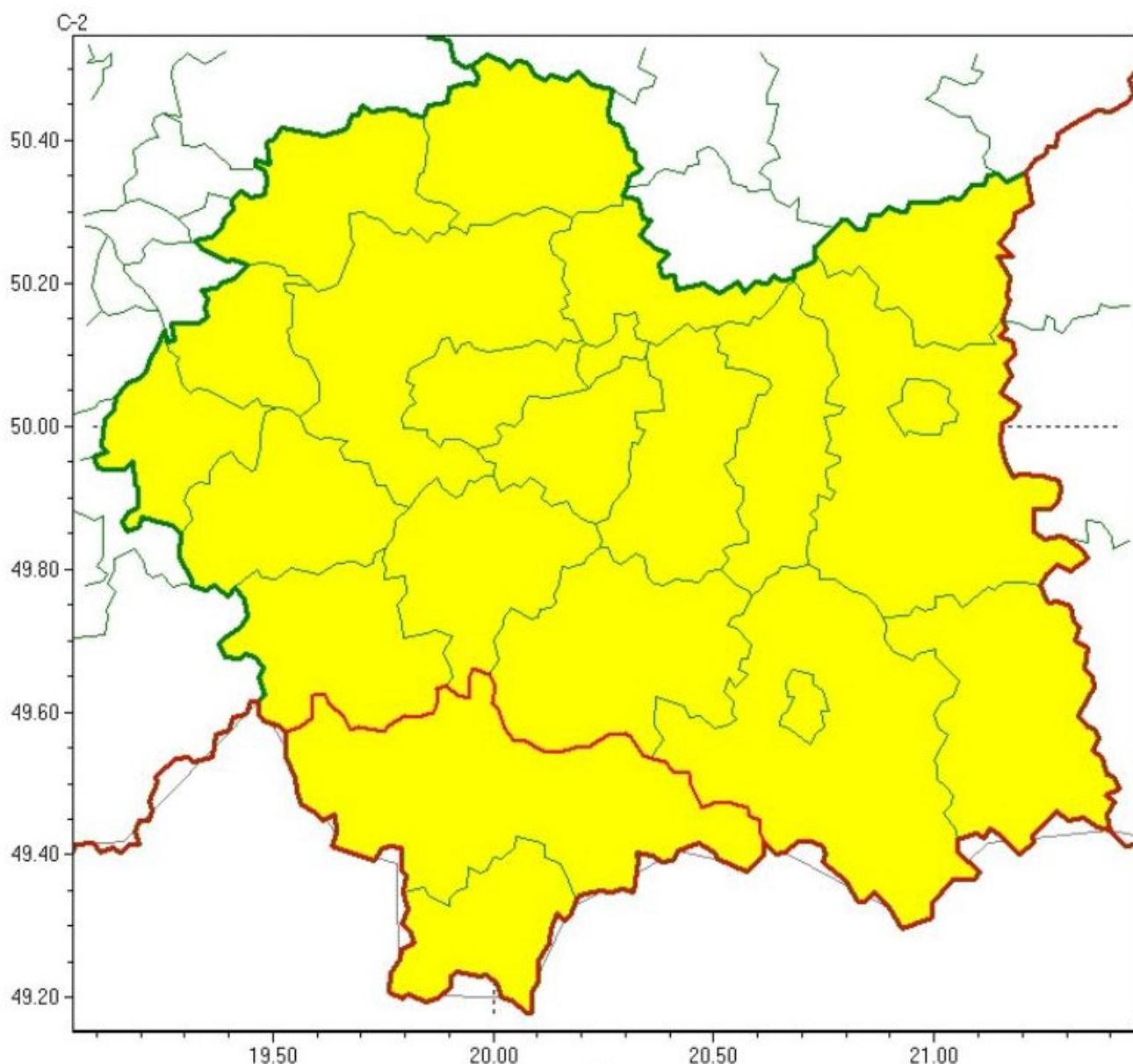

---

# **Kolejne ostrzeżenie IMGW – marznące opady**

22 stycznia 2024 r.

Instytut Meteorologii i Gospodarki Wodnej – PIB wydał ostrzeżenie pierwszego stopnia dla 6 powiatów województwa małopolskiego o marznących opadach. W okresie od godz. 20:00 dnia 22.01.2024 do godz. 07:00 dnia 23.01.2024 prognozowane są słabe opady marznącego deszczu powodujące gołoledź. Prawdopodobieństwo wystąpienia zjawiska to 75%.

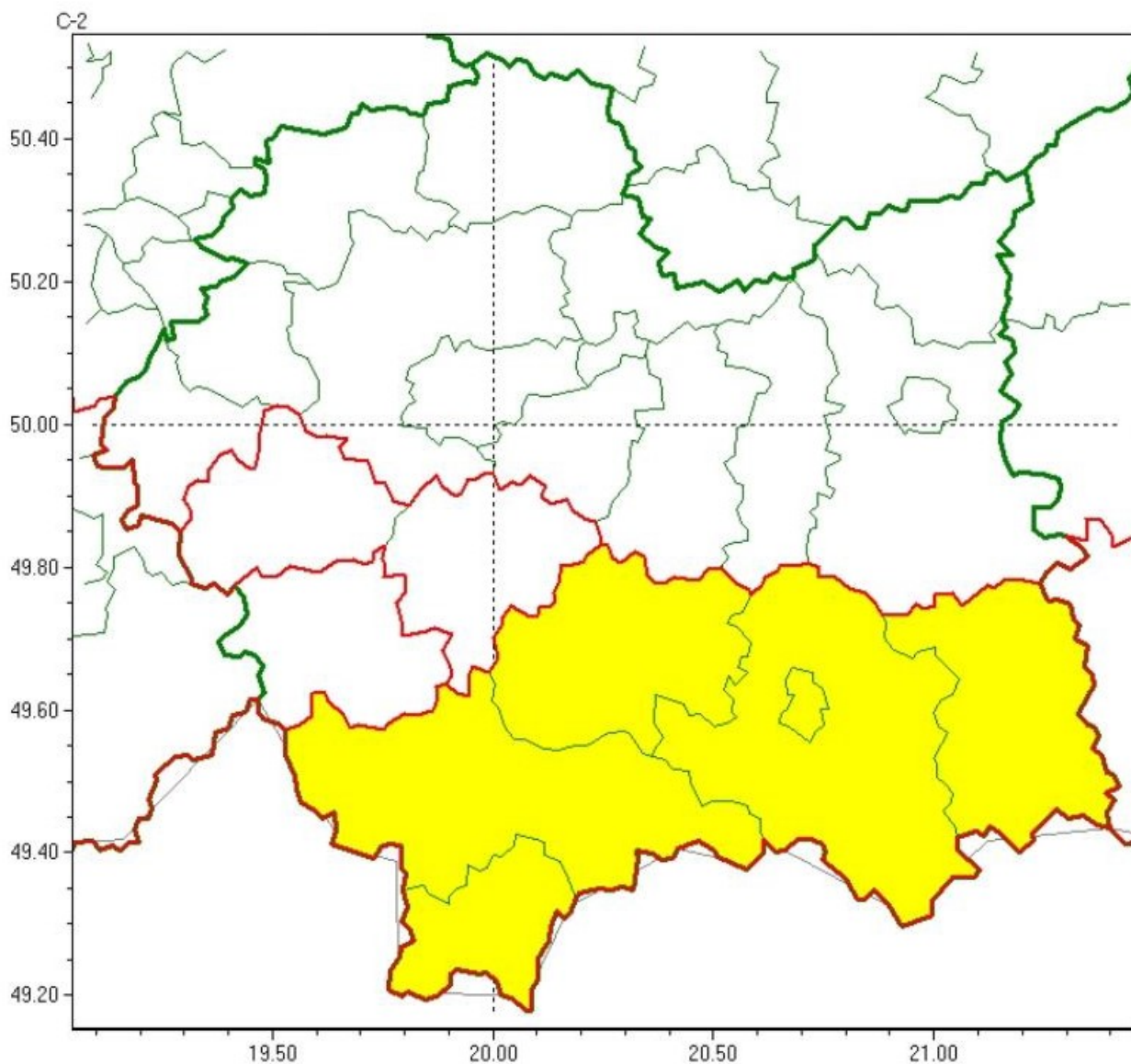

# Ostrzeżenie meteorologiczne – silny wiatr

22 stycznia 2024 r.

IMGW-PIB wydał ostrzeżenie pierwszego stopnia o silnym wietrze. Zjawisko prognozowane jest na terenie powiatu limanowskiego w okresie od godz. 04:00 do godz. 24:00 dnia

22.01.2024 r. Prawdopodobieństwo wystąpienia zjawiska silnego wiatru wynosi 80%. Przewidywana średnia prędkość od 25 km/h do 35 km/h, w porywach do 80 km/h, z południowego zachodu.

## Zasięg ostrzeżeń w województwie

Silny wiatr  
2024-01-22 08:32

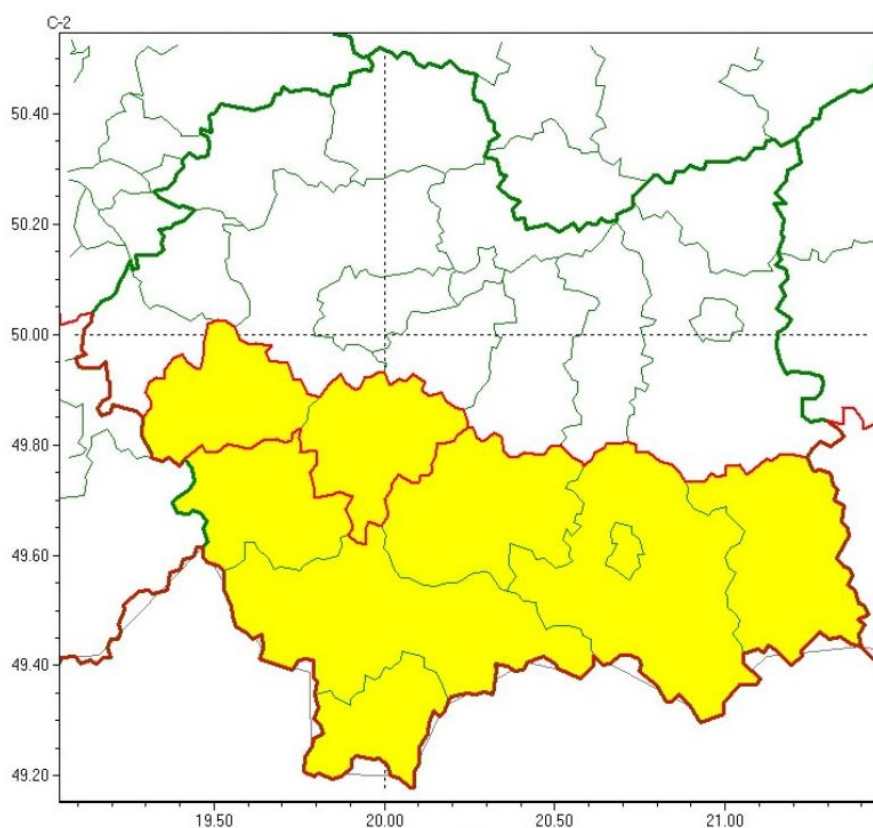

---

# Ostrzeżenie meteorologiczne –



# oblodzenie

18 stycznia 2024 r.

Wydział Bezpieczeństwa i Zarządzania Kryzysowego, Wojewódzkie Centrum Zarządzania Kryzysowego wystosowało ostrzeżenie wystąpienia na terenie powiatu limanowskiego zjawiska oblodzenia w okresie od godz. 18:00 dnia 18.01.2024 r. do godz. 4:00 dnia 19.01.2024 r. Prawdopodobieństwo wystąpienia oblodzeń wynosi 80%. Prognozuje się zamarzanie mokrej nawierzchni dróg i chodników po opadach deszczu, deszczu ze śniegiem i mokrego śniegu, powodujące ich oblodzenie. Nastąpi spadek temperatury powietrza do około  $-4^{\circ}\text{C}$ , a przy gruncie do około  $-6^{\circ}\text{C}$ . Ujemna temperatura powietrza utrzyma się do soboty. Lokalnie możliwe są opady marznącego deszczu powodujące gołoledź.

## Zasięg ostrzeżeń w województwie

Oblodzenie  
2024-01-18 09:43

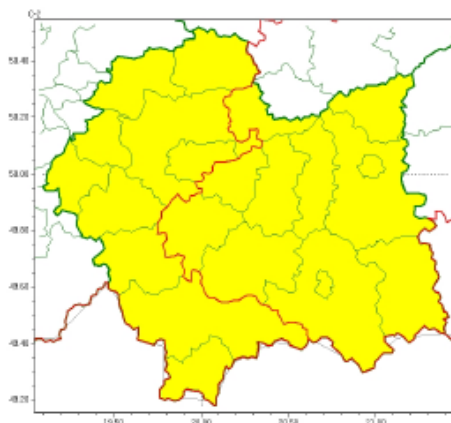

### WOJEWÓDZTWO MAŁOPOLSKIE OSTRZEŻENIA METEOROLOGICZNE ZBIORCZO NR 22 WYKAZ OBOWIĄZUJĄCYCH OSTRZEŻEŃ o godz. 09:43 dnia 18.01.2024

Zjawisko/Stopień zagrożenia	Oblodzenie/1
Obszar (w nawiasie numer ostrzeżenia dla powiatu)	powiaty: bocheński(10), brzeski(10), dąbrowski(12), gorlicki(9), limanowski(10), myślenicki(9), nowosądecki(10), Nowy Sącz(9), proszowicki(11), tarnowski(10), Tarnów(10), wielicki(10)
Ważność	od godz. 18:00 dnia 18.01.2024 do godz. 04:00 dnia 19.01.2024
Prawdopodobieństwo	80%
Przebieg	Prognozuje się zamarzanie mokrej nawierzchni dróg i chodników po opadach deszczu, deszczu ze śniegiem i mokrego śniegu, powodujące ich oblodzenie. Temperatura powietrza obniży się do około -4°C, przy gruncie do około -6°C. Ujemna temperatura powietrza utrzyma się do soboty. Lokalnie możliwe są opady marznącego deszczu powodujące gołoledź.
SMS	IMGW-PIB OSTRZEGA: OBLODZENIE/1 małopolskie (12 powiatów) od 18:00/18.01 do 04:00/19.01.2024 temp. min. od -6 st. do -3 st., przy gruncie do -6 st., ślisko. Dotyczy powiatów: bocheński, brzeski, dąbrowski, gorlicki, limanowski, myślenicki, nowosądecki, Nowy Sącz, proszowicki, tarnowski, Tarnów i wielicki.
RSO	Woj. małopolskie (12 powiatów), IMGW-PIB wydał ostrzeżenie pierwszego stopnia o oblodzeniu
Uwagi	Brak.

# Bezpieczne ferie 2024 – akcja

# Komendy Głównej Policji

18 stycznia 2024 r.

Rozpoczynają się ferie zimowe będące czasem wypoczynku dla dzieci i młodzieży. W 2024 roku przypadają one, w poszczególnych województwach, na okres od 15 stycznia do 25 lutego. W tym czasie należy spodziewać się na drogach wzmożonego ruchu autobusów i samochodów związanego z wyjazdami.

Ważnym elementem troski o bezpieczeństwo najmłodszych będą policyjne sprawdzenia autobusów i kierujących wiozących dzieci i młodzież na zimowy wypoczynek. Podczas kontroli policjanci zwrócą uwagę m.in. na stan techniczny pojazdów i ich wyposażenie, czas pracy kierowców, uprawnienia kierujących oraz ich stan psychofizyczny i trzeźwość.

W Biurze Ruchu Drogowego Komendy Głównej Policji przygotowany został wykaz miejsc prowadzenia kontroli autobusów na terenie każdego województwa, który znajduje się pod linkiem:

[Wykaz punktów kontroli autobusów – FERIE 2024](#)

Z kolei funkcjonariusze pełniący służbę na drogach będą reagować na wykroczenia popełniane przez uczestników ruchu, w szczególności przestrzeganie ograniczeń prędkości oraz korzystanie z pasów bezpieczeństwa i właściwe przewożenie dzieci w pojazdach. Zadbają też o płynność ruchu na głównych ciągach komunikacyjnych kraju i drogach dojazdowych do miejsc wypoczynku oraz atrakcyjnych turystycznie.

Pamiętajmy, że niezależnie od środka komunikacji podróż powinna być dla wszystkich bezpieczna.

Nie wszystkie dzieci wyjadą na ferie. Sporo z nich zostanie w miejscu zamieszkania, nie zawsze pod stałą opieką osób dorosłych. Stąd też rodzice i opiekunowie powinni przypomnieć dzieciom podstawowe zasady poruszania się pieszych po drogach. Warto też zadbać o element odblaskowy dla swojej pociechy.

Dzieci muszą mieć świadomość, że piesi o zmroku są przez kierowców słabiej dostrzegani, a droga hamowania na śliskiej nawierzchni wydłuża się, co należy brać pod uwagę podczas przechodzenia przez jezdnię. Jeśli spadnie śnieg, dopilnujmy, aby do zjazdów na sankach dzieci wybierały miejsca bezpieczne, z dala od ruchliwych ulic, skrzyżowań i ciągów komunikacyjnych.



# Ostrzeżenie meteorologiczne – oblodzenie

16 stycznia 2024 r.

Wydział Bezpieczeństwa i Zarządzania Kryzysowego, Wojewódzkie Centrum Zarządzania Kryzysowego wystosowało ostrzeżenie wystąpienia na terenie powiatu limanowskiego zjawiska oblodzenia w okresie od godz. 15:00 dnia 16.01.2024 r. do godz. 9:00 dnia 17.01.2024 r. Prawdopodobieństwo wystąpienia oblodzeń wynosi 80%. Prognozuje się zamarzanie miejscami mokrej nawierzchni dróg i chodników po opadach mokrego śniegu, powodujących oblodzenie. Nastąpi spadek temperatury powietrza początkowo od 0°C, 1°C do -8°C, -5°C w nocy. Temperatura minimalna przy gruncie od -10°C do -7°C.

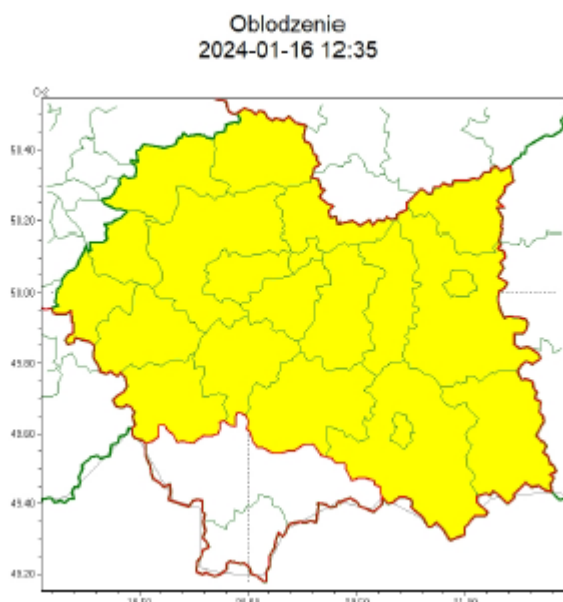



# Akcja Państwowej Straży Pożarnej „Bezpieczne Lodowiska 2024” w czasie ferii zimowych

12 stycznia 2024 r.

Mając na uwadze bezpieczeństwo dzieci i młodzieży zimą oraz podczas zbliżających się ferii zimowych w 2024 roku Państwowa Straż Pożarna prowadzi akcję „Bezpieczne Lodowiska 2024” związaną z bezpieczeństwem dzieci i młodzieży na zamrzniętych akwenach. Akcja „Bezpieczne Lodowiska 2024” polega na pomocy strażaków w przygotowaniu ślizgawek na terenie boisk szkolnych, parków, ogródków jordanowskich lub osiedli mieszkaniowych.

Strażacy udzielą wsparcia w organizacji lodowiska na pisemną prośbę dyrektora szkoły lub zarządcy terenu. Do prośby należy dołączyć zgodę na pobór wody oraz zgodę właściciela terenu na wylanie lodowiska. Warunkiem udzielenia pomocy strażaków jest właściwe przygotowanie, przez zgłaszającego, terenu poprzez wyrównanie nawierzchni, usypaniu band z piasku lub śniegu ewentualnie ustawieniu barierek. Za bezpieczeństwo osób przebywających na terenie lodowiska odpowiada organizator ślizgawki.

Aby uzyskać pomoc jednostek Państwowej Straży Pożarnej należy skontaktować się z najbliższą komendą powiatową lub miejską [Państwowej Straży Pożarnej](#).

Zimowe zagrożenia na zamrzniętych akwenach:

Niskie temperatury powietrza sprawiają, że akweny są skute lodem jednak wchodzenie na zamrznięte rzeki, stawy czy zalewy jest skrajnie niebezpieczne. Mimo, że przy brzegu pokrywa lodu

wyduje się być gruba i wytrzymała to kilka kroków dalej lód może być bardzo cienki i słaby.

Strażacy przypominają – osoba, pod którą załamał się lód, najczęściej nie jest w stanie sama wyjść na powierzchnię, a kilka minut spędzonych w lodowatej wodzie prowadzi do wyziębienia organizmu, utraty sił, a w konsekwencji do utonięcia.

źr. Komenda Powiatowa PSP w Limanowej

---

## Ostrzeżenie meteorologiczne

4 stycznia 2024 r.

Instytut Meteorologii i Gospodarki Wodnej – Państwowy Instytut Badawczy, Biuro Prognoz Meteorologicznych w Krakowie wystosowało ostrzeżenie wystąpienia na terenie powiatu limanowskiego zjawiska:

- Roztopów w okresie **od godz. 08:13 dnia 03.01.2024 do godz. 18:00 dnia 04.01.2024 r.** Prawdopodobieństwo 80%, stopień zagrożenia 2. Prognozuje się wzrost temperatury powietrza powodujący odwilż i topnienie pokrywy śnieżnej. Temperatura minimalna od 2°C do 4°C. Temperatura maksymalna od 3°C do 6°C. Suma opadów deszczu od 10 mm do 20 mm. Wiatr o średniej prędkości od 15 km/h do 20 km/h, w porywach do 40 km/h, z południowego zachodu i zachodu.

- **Oblodzenia w okresie od godz. 01:00 dnia 05.01.2024 do godz. 09:00 dnia 05.01.2024 r.** Prawdopodobieństwo: 80%, stopień ostrzeżenia: 1. Prognozuje się zamarzanie mokrej nawierzchni dróg i chodników po opadach deszczu powodujące ich oblodzenie. Temperatura minimalna od  $-4^{\circ}\text{C}$  do  $-1^{\circ}\text{C}$ , lokalnie  $-6^{\circ}\text{C}$ , temperatura minimalna przy gruncie około  $-4^{\circ}\text{C}$ , lokalnie  $-7^{\circ}\text{C}$ . Ujemna temperatura powietrza utrzyma się miejscami do czwartku 12.01.2024 r.