

# Komunikat

Informujemy, iż „APTEKA NOWA” przy ul. J. Marka 20 zawiesiła swoją działalność. Tym samym do 10 sierpnia br. jedyną apteką całodobową w powiecie limanowskim jest apteka Krokus w Mszanie Dolnej.

W związku z powyższym prosimy o zapoznanie się z harmonogramem i godzinami pracy aptek na terenie Miasta Limanowa. Za chwilowe niedogodności przepraszamy.

Załącznik Nr 1 do uchwały Nr XXXI/396/22  
Rada Powiatu Limanowskiego  
z dnia 25 grudnia 2022 r.

ROZKAZ CIENNOY PRACY APTEK AKOBYNOSPRAWY NA TERENIE POWIATU LIMANOWSKIEGO W DNIU...

| №  | Nazwa apteki          | Adres apteki                           | PK - PK | Cyfra | Nadanie |
|----|-----------------------|--|---------|-------|---------|
| 1. | „Centrum” Sp. z o.o.  | ul. J. Marka 20<br>34-700 Limanowa     | 19      | 100   | 100     |
| 2. | „Apteka Mszana Dolna” | ul. J. Marka 20<br>34-700 Mszana Dolna | 19      | 100   | 100     |
| 3. | „Apteka Białka”       | ul. J. Marka 20<br>34-700 Białka       | 19      | 100   | 100     |
| 4. | „Apteka Nowa”         | ul. J. Marka 20<br>34-700 Nowa         | 19      | 100   | 100     |
| 5. | „Apteka Nowa”         | ul. J. Marka 20<br>34-700 Nowa         | 19      | 100   | 100     |
| 6. | „Apteka Nowa”         | ul. J. Marka 20<br>34-700 Nowa         | 19      | 100   | 100     |
| 7. | „Apteka Nowa”         | ul. J. Marka 20<br>34-700 Nowa         | 19      | 100   | 100     |
| 8. | „Apteka Nowa”         | ul. J. Marka 20<br>34-700 Nowa         | 19      | 100   | 100     |

| №   | Nazwa apteki  | Adres apteki                   | PK - PK | Cyfra | Nadanie |
|-----|---------------|--------------------------------|---------|-------|---------|
| 9.  | „Apteka Nowa” | ul. J. Marka 20<br>34-700 Nowa | 19      | 100   | 100     |
| 10. | „Apteka Nowa” | ul. J. Marka 20<br>34-700 Nowa | 19      | 100   | 100     |
| 11. | „Apteka Nowa” | ul. J. Marka 20<br>34-700 Nowa | 19      | 100   | 100     |
| 12. | „Apteka Nowa” | ul. J. Marka 20<br>34-700 Nowa | 19      | 100   | 100     |
| 13. | „Apteka Nowa” | ul. J. Marka 20<br>34-700 Nowa | 19      | 100   | 100     |
| 14. | „Apteka Nowa” | ul. J. Marka 20<br>34-700 Nowa | 19      | 100   | 100     |
| 15. | „Apteka Nowa” | ul. J. Marka 20<br>34-700 Nowa | 19      | 100   | 100     |
| 16. | „Apteka Nowa” | ul. J. Marka 20<br>34-700 Nowa | 19      | 100   | 100     |
| 17. | „Apteka Nowa” | ul. J. Marka 20<br>34-700 Nowa | 19      | 100   | 100     |
| 18. | „Apteka Nowa” | ul. J. Marka 20<br>34-700 Nowa | 19      | 100   | 100     |

| №   | Nazwa apteki  | Adres apteki                   | PK - PK | Cyfra | Nadanie |
|-----|---------------|--------------------------------|---------|-------|---------|
| 19. | „Apteka Nowa” | ul. J. Marka 20<br>34-700 Nowa | 19      | 100   | 100     |
| 20. | „Apteka Nowa” | ul. J. Marka 20<br>34-700 Nowa | 19      | 100   | 100     |
| 21. | „Apteka Nowa” | ul. J. Marka 20<br>34-700 Nowa | 19      | 100   | 100     |
| 22. | „Apteka Nowa” | ul. J. Marka 20<br>34-700 Nowa | 19      | 100   | 100     |
| 23. | „Apteka Nowa” | ul. J. Marka 20<br>34-700 Nowa | 19      | 100   | 100     |
| 24. | „Apteka Nowa” | ul. J. Marka 20<br>34-700 Nowa | 19      | 100   | 100     |
| 25. | „Apteka Nowa” | ul. J. Marka 20<br>34-700 Nowa | 19      | 100   | 100     |
| 26. | „Apteka Nowa” | ul. J. Marka 20<br>34-700 Nowa | 19      | 100   | 100     |
| 27. | „Apteka Nowa” | ul. J. Marka 20<br>34-700 Nowa | 19      | 100   | 100     |
| 28. | „Apteka Nowa” | ul. J. Marka 20<br>34-700 Nowa | 19      | 100   | 100     |
| 29. | „Apteka Nowa” | ul. J. Marka 20<br>34-700 Nowa | 19      | 100   | 100     |
| 30. | „Apteka Nowa” | ul. J. Marka 20<br>34-700 Nowa | 19      | 100   | 100     |

| №   | Nazwa apteki  | Adres apteki                   | PK - PK | Cyfra | Nadanie |
|-----|---------------|--------------------------------|---------|-------|---------|
| 31. | „Apteka Nowa” | ul. J. Marka 20<br>34-700 Nowa | 19      | 100   | 100     |
| 32. | „Apteka Nowa” | ul. J. Marka 20<br>34-700 Nowa | 19      | 100   | 100     |
| 33. | „Apteka Nowa” | ul. J. Marka 20<br>34-700 Nowa | 19      | 100   | 100     |
| 34. | „Apteka Nowa” | ul. J. Marka 20<br>34-700 Nowa | 19      | 100   | 100     |
| 35. | „Apteka Nowa” | ul. J. Marka 20<br>34-700 Nowa | 19      | 100   | 100     |
| 36. | „Apteka Nowa” | ul. J. Marka 20<br>34-700 Nowa | 19      | 100   | 100     |
| 37. | „Apteka Nowa” | ul. J. Marka 20<br>34-700 Nowa | 19      | 100   | 100     |
| 38. | „Apteka Nowa” | ul. J. Marka 20<br>34-700 Nowa | 19      | 100   | 100     |
| 39. | „Apteka Nowa” | ul. J. Marka 20<br>34-700 Nowa | 19      | 100   | 100     |
| 40. | „Apteka Nowa” | ul. J. Marka 20<br>34-700 Nowa | 19      | 100   | 100     |
| 41. | „Apteka Nowa” | ul. J. Marka 20<br>34-700 Nowa | 19      | 100   | 100     |
| 42. | „Apteka Nowa” | ul. J. Marka 20<br>34-700 Nowa | 19      | 100   | 100     |
| 43. | „Apteka Nowa” | ul. J. Marka 20<br>34-700 Nowa | 19      | 100   | 100     |
| 44. | „Apteka Nowa” | ul. J. Marka 20<br>34-700 Nowa | 19      | 100   | 100     |
| 45. | „Apteka Nowa” | ul. J. Marka 20<br>34-700 Nowa | 19      | 100   | 100     |
| 46. | „Apteka Nowa” | ul. J. Marka 20<br>34-700 Nowa | 19      | 100   | 100     |
| 47. | „Apteka Nowa” | ul. J. Marka 20<br>34-700 Nowa | 19      | 100   | 100     |
| 48. | „Apteka Nowa” | ul. J. Marka 20<br>34-700 Nowa | 19      | 100   | 100     |
| 49. | „Apteka Nowa” | ul. J. Marka 20<br>34-700 Nowa | 19      | 100   | 100     |
| 50. | „Apteka Nowa” | ul. J. Marka 20<br>34-700 Nowa | 19      | 100   | 100     |

Załącznik Nr 2 do uchwały Nr XXXI/396/22  
Rada Powiatu Limanowskiego  
z dnia 25 grudnia 2022 r.

HARMONOGRAM PRACY W PORZE NOCNEJ I W DNI ŚWIĄTECZNE APTEK AKOBYNOSPRAWY NA TERENIE POWIATU LIMANOWSKIEGO W MIASTO MZSZANA DOLNA

| №  | Nazwa apteki  | Adres apteki                   | PK - PK | Cyfra | Nadanie |
|----|---------------|--------------------------------|---------|-------|---------|
| 1. | „Apteka Nowa” | ul. J. Marka 20<br>34-700 Nowa | 19      | 100   | 100     |
| 2. | „Apteka Nowa” | ul. J. Marka 20<br>34-700 Nowa | 19      | 100   | 100     |
| 3. | „Apteka Nowa” | ul. J. Marka 20<br>34-700 Nowa | 19      | 100   | 100     |
| 4. | „Apteka Nowa” | ul. J. Marka 20<br>34-700 Nowa | 19      | 100   | 100     |
| 5. | „Apteka Nowa” | ul. J. Marka 20<br>34-700 Nowa | 19      | 100   | 100     |

| №   | Nazwa apteki  | Adres apteki                   | PK - PK | Cyfra | Nadanie |
|-----|---------------|--------------------------------|---------|-------|---------|
| 6.  | „Apteka Nowa” | ul. J. Marka 20<br>34-700 Nowa | 19      | 100   | 100     |
| 7.  | „Apteka Nowa” | ul. J. Marka 20<br>34-700 Nowa | 19      | 100   | 100     |
| 8.  | „Apteka Nowa” | ul. J. Marka 20<br>34-700 Nowa | 19      | 100   | 100     |
| 9.  | „Apteka Nowa” | ul. J. Marka 20<br>34-700 Nowa | 19      | 100   | 100     |
| 10. | „Apteka Nowa” | ul. J. Marka 20<br>34-700 Nowa | 19      | 100   | 100     |

| MIASTO MZSZANA DOLNA   |   |
|--|---|
| Apteka   | Godziny pracy apteki  |
| Apteka KROKUS<br>ul. Sobocię 14<br>34-700 Mszana Dolna<br>ul. 12.12.2022 | Cyfra całodobowa we wszystkich dni tygodnia, świąteczne i inne dni wolne od pracy |

[Harmonogram pracy aptek w porze nocnej i w dni świąteczne na terenie Powiatu Limanowskiego](#)

# Turniej koszykówki Streetball 3x3 Kasina Wielka

W sobotę 29 lipca 2023 na stadionie „Orlik” w Kasinie Wielkiej rozegrany zostanie turniej koszykówki 3x3 Streetball – „Wieczorne Granie na Tartanie”.

Zawody rozpoczną się o godzinie 20:00. Zapisy będą przyjmowane na 15 minut przed rozpoczęciem turnieju.

Maksymalna ilość graczy w drużynie wynosi 4 zawodników (3 + 1 rezerwowy).

Udział w zawodach jest bezpłatny.

Szczegółowe informacje dotyczące wydarzenia dostępne są pod numerem telefonu: 781 934 600.

Zapraszamy do udziału!

# STREETBALL

# 3X3



29 lipca (sobota)

ZGŁOSZENIA NA 15 MINUT  
PRZED TURNIEJEM  
MAKS 4 GRACZY W DRUŻYNIE  
(3-1 REZERWOWY)

Start: 20.00

**UDZIAŁ  
BEZPŁATNY!**

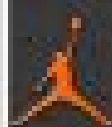

Organizator  
Lokalny Animator Sportu  
Artur Szabo

Orlik  
Kasina  
Wielka

Wieczorne granie  
na tartanie



**Weekend Wydarzeń w Powiecie**

# Limanowskim. 28 – 30 lipca

Ostatni lipcowy weekend w Powiecie Limanowskim zapowiada wiele ciekawych wydarzeń kulturalnych i turystycznych. Zapraszamy na przegląd najważniejszych, w których warto wziąć udział w najbliższy piątek, sobotę oraz niedzielę.

**Piątek 28 lipca 2023 r.**

- Na limanowskim rynku w godzinach 9:00 do 13:00 odbędzie się kolejne spotkanie w ramach kulinarnej akcji [„Regionalne Smaki Powiatu Limanowskiego”](#) z udziałem Koła Gospodyń Wiejskich w Młyńczyskach.



REGIONALNE SMAKI  
POWIATU LIMANOWSKIEGO

STOISKO KGW  
W KAŻDY PIĄTEK  
**9:00 - 13:00**  
LIMANOWSKI RYNEK



- Od godziny 19:00 Limanowski Dom Kultury zaprasza do

parku miejskiego w Limanowej, gdzie odbędzie się wyjątkowy koncert w ramach [30. Międzynarodowego Festiwalu Dziecięcych Zespołów Regionalnych Święto Dzieci Gór](#) organizowanego przez Małopolskie Centrum Kultury Sokół w Nowym Sączu. Limanowa po kilkuletniej przerwie ponownie została partnerem festiwalu Święto Dzieci Gór.

Wydarzenie jest formą spotkania dzieci i młodzieży z różnych kręgów kulturowych i religijnych, gdzie – podczas wspólnej zabawy – zapoznają się one z bogactwem i różnorodnością tradycji różnych krajów i regionów, ucząc się tolerancji i szacunku w stosunku do wiary, kultury, obyczajów i zachowań swoich rówieśników z innych krajów.

Uczestnikami Święta Dzieci Gór są polskie i zagraniczne zespoły folklorystyczne reprezentujące różne grupy etniczne regionów podkarpackich oraz regiony górskie wszystkich kontynentów. Na scenie w Parku Miejskim wystąpią zespoły: Jambo Kids Production z Nairobi w Kenii oraz Mały Zbójniczek z Zębu w Polsce.



## PROGRAM FESTIWALU

|   |  |   |   |  |   |   |
|---|--|---|---|--|---|---|
| <p><b>23 lipca, sobota /</b><br/><b>OTWARCIE FESTIWALU</b><br/>10:00 <b>Współwzrost</b><br/>Teatr Nowy Sącz</p> <p>11:00 <b>Współwzrost</b><br/>Teatr Nowy Sącz</p> <p>12:00 <b>Współwzrost</b><br/>Teatr Nowy Sącz</p> <p>13:00 <b>Współwzrost</b><br/>Teatr Nowy Sącz</p> <p>14:00 <b>Współwzrost</b><br/>Teatr Nowy Sącz</p> <p>15:00 <b>Współwzrost</b><br/>Teatr Nowy Sącz</p> <p>16:00 <b>Współwzrost</b><br/>Teatr Nowy Sącz</p> <p>17:00 <b>Współwzrost</b><br/>Teatr Nowy Sącz</p> <p>18:00 <b>Współwzrost</b><br/>Teatr Nowy Sącz</p> <p>19:00 <b>Współwzrost</b><br/>Teatr Nowy Sącz</p> <p>20:00 <b>Współwzrost</b><br/>Teatr Nowy Sącz</p> <p>21:00 <b>Współwzrost</b><br/>Teatr Nowy Sącz</p> <p>22:00 <b>Współwzrost</b><br/>Teatr Nowy Sącz</p> <p>23:00 <b>Współwzrost</b><br/>Teatr Nowy Sącz</p> | <p><b>24 lipca, niedziela /</b><br/><b>Współwzrost</b><br/>Teatr Nowy Sącz</p> <p>10:00 <b>Współwzrost</b><br/>Teatr Nowy Sącz</p> <p>11:00 <b>Współwzrost</b><br/>Teatr Nowy Sącz</p> <p>12:00 <b>Współwzrost</b><br/>Teatr Nowy Sącz</p> <p>13:00 <b>Współwzrost</b><br/>Teatr Nowy Sącz</p> <p>14:00 <b>Współwzrost</b><br/>Teatr Nowy Sącz</p> <p>15:00 <b>Współwzrost</b><br/>Teatr Nowy Sącz</p> <p>16:00 <b>Współwzrost</b><br/>Teatr Nowy Sącz</p> <p>17:00 <b>Współwzrost</b><br/>Teatr Nowy Sącz</p> <p>18:00 <b>Współwzrost</b><br/>Teatr Nowy Sącz</p> <p>19:00 <b>Współwzrost</b><br/>Teatr Nowy Sącz</p> <p>20:00 <b>Współwzrost</b><br/>Teatr Nowy Sącz</p> <p>21:00 <b>Współwzrost</b><br/>Teatr Nowy Sącz</p> <p>22:00 <b>Współwzrost</b><br/>Teatr Nowy Sącz</p> <p>23:00 <b>Współwzrost</b><br/>Teatr Nowy Sącz</p> | <p><b>25 lipca, poniedziałek /</b><br/><b>Współwzrost</b><br/>Teatr Nowy Sącz</p> <p>10:00 <b>Współwzrost</b><br/>Teatr Nowy Sącz</p> <p>11:00 <b>Współwzrost</b><br/>Teatr Nowy Sącz</p> <p>12:00 <b>Współwzrost</b><br/>Teatr Nowy Sącz</p> <p>13:00 <b>Współwzrost</b><br/>Teatr Nowy Sącz</p> <p>14:00 <b>Współwzrost</b><br/>Teatr Nowy Sącz</p> <p>15:00 <b>Współwzrost</b><br/>Teatr Nowy Sącz</p> <p>16:00 <b>Współwzrost</b><br/>Teatr Nowy Sącz</p> <p>17:00 <b>Współwzrost</b><br/>Teatr Nowy Sącz</p> <p>18:00 <b>Współwzrost</b><br/>Teatr Nowy Sącz</p> <p>19:00 <b>Współwzrost</b><br/>Teatr Nowy Sącz</p> <p>20:00 <b>Współwzrost</b><br/>Teatr Nowy Sącz</p> <p>21:00 <b>Współwzrost</b><br/>Teatr Nowy Sącz</p> <p>22:00 <b>Współwzrost</b><br/>Teatr Nowy Sącz</p> <p>23:00 <b>Współwzrost</b><br/>Teatr Nowy Sącz</p> | <p><b>26 lipca, wtorek /</b><br/><b>Współwzrost</b><br/>Teatr Nowy Sącz</p> <p>10:00 <b>Współwzrost</b><br/>Teatr Nowy Sącz</p> <p>11:00 <b>Współwzrost</b><br/>Teatr Nowy Sącz</p> <p>12:00 <b>Współwzrost</b><br/>Teatr Nowy Sącz</p> <p>13:00 <b>Współwzrost</b><br/>Teatr Nowy Sącz</p> <p>14:00 <b>Współwzrost</b><br/>Teatr Nowy Sącz</p> <p>15:00 <b>Współwzrost</b><br/>Teatr Nowy Sącz</p> <p>16:00 <b>Współwzrost</b><br/>Teatr Nowy Sącz</p> <p>17:00 <b>Współwzrost</b><br/>Teatr Nowy Sącz</p> <p>18:00 <b>Współwzrost</b><br/>Teatr Nowy Sącz</p> <p>19:00 <b>Współwzrost</b><br/>Teatr Nowy Sącz</p> <p>20:00 <b>Współwzrost</b><br/>Teatr Nowy Sącz</p> <p>21:00 <b>Współwzrost</b><br/>Teatr Nowy Sącz</p> <p>22:00 <b>Współwzrost</b><br/>Teatr Nowy Sącz</p> <p>23:00 <b>Współwzrost</b><br/>Teatr Nowy Sącz</p> | <p><b>27 lipca, środa /</b><br/><b>Współwzrost</b><br/>Teatr Nowy Sącz</p> <p>10:00 <b>Współwzrost</b><br/>Teatr Nowy Sącz</p> <p>11:00 <b>Współwzrost</b><br/>Teatr Nowy Sącz</p> <p>12:00 <b>Współwzrost</b><br/>Teatr Nowy Sącz</p> <p>13:00 <b>Współwzrost</b><br/>Teatr Nowy Sącz</p> <p>14:00 <b>Współwzrost</b><br/>Teatr Nowy Sącz</p> <p>15:00 <b>Współwzrost</b><br/>Teatr Nowy Sącz</p> <p>16:00 <b>Współwzrost</b><br/>Teatr Nowy Sącz</p> <p>17:00 <b>Współwzrost</b><br/>Teatr Nowy Sącz</p> <p>18:00 <b>Współwzrost</b><br/>Teatr Nowy Sącz</p> <p>19:00 <b>Współwzrost</b><br/>Teatr Nowy Sącz</p> <p>20:00 <b>Współwzrost</b><br/>Teatr Nowy Sącz</p> <p>21:00 <b>Współwzrost</b><br/>Teatr Nowy Sącz</p> <p>22:00 <b>Współwzrost</b><br/>Teatr Nowy Sącz</p> <p>23:00 <b>Współwzrost</b><br/>Teatr Nowy Sącz</p> | <p><b>28 lipca, czwartek /</b><br/><b>Współwzrost</b><br/>Teatr Nowy Sącz</p> <p>10:00 <b>Współwzrost</b><br/>Teatr Nowy Sącz</p> <p>11:00 <b>Współwzrost</b><br/>Teatr Nowy Sącz</p> <p>12:00 <b>Współwzrost</b><br/>Teatr Nowy Sącz</p> <p>13:00 <b>Współwzrost</b><br/>Teatr Nowy Sącz</p> <p>14:00 <b>Współwzrost</b><br/>Teatr Nowy Sącz</p> <p>15:00 <b>Współwzrost</b><br/>Teatr Nowy Sącz</p> <p>16:00 <b>Współwzrost</b><br/>Teatr Nowy Sącz</p> <p>17:00 <b>Współwzrost</b><br/>Teatr Nowy Sącz</p> <p>18:00 <b>Współwzrost</b><br/>Teatr Nowy Sącz</p> <p>19:00 <b>Współwzrost</b><br/>Teatr Nowy Sącz</p> <p>20:00 <b>Współwzrost</b><br/>Teatr Nowy Sącz</p> <p>21:00 <b>Współwzrost</b><br/>Teatr Nowy Sącz</p> <p>22:00 <b>Współwzrost</b><br/>Teatr Nowy Sącz</p> <p>23:00 <b>Współwzrost</b><br/>Teatr Nowy Sącz</p> | <p><b>29 lipca, piątek /</b><br/><b>Współwzrost</b><br/>Teatr Nowy Sącz</p> <p>10:00 <b>Współwzrost</b><br/>Teatr Nowy Sącz</p> <p>11:00 <b>Współwzrost</b><br/>Teatr Nowy Sącz</p> <p>12:00 <b>Współwzrost</b><br/>Teatr Nowy Sącz</p> <p>13:00 <b>Współwzrost</b><br/>Teatr Nowy Sącz</p> <p>14:00 <b>Współwzrost</b><br/>Teatr Nowy Sącz</p> <p>15:00 <b>Współwzrost</b><br/>Teatr Nowy Sącz</p> <p>16:00 <b>Współwzrost</b><br/>Teatr Nowy Sącz</p> <p>17:00 <b>Współwzrost</b><br/>Teatr Nowy Sącz</p> <p>18:00 <b>Współwzrost</b><br/>Teatr Nowy Sącz</p> <p>19:00 <b>Współwzrost</b><br/>Teatr Nowy Sącz</p> <p>20:00 <b>Współwzrost</b><br/>Teatr Nowy Sącz</p> <p>21:00 <b>Współwzrost</b><br/>Teatr Nowy Sącz</p> <p>22:00 <b>Współwzrost</b><br/>Teatr Nowy Sącz</p> <p>23:00 <b>Współwzrost</b><br/>Teatr Nowy Sącz</p> |
|---|--|---|---|--|---|---|

### Sobota 29 lipca 2023:

- 29 lipca 2023 r. w amfiteatrze „Saturn” w Kamienicy odbędą się po raz [41. Dni Gorczańskie](#), organizowane przez Gminę Kamienica oraz Gminny Ośrodek Kultury Sportu i Rekreacji. Wydarzenie objęte jest Patronatem Honorowym Powiatu Limanowskiego.

**Gmina Kamienna** **GOKSIR**

# 41 DNI GORCZAŃSKIE

**PATRYCJA MARKOWSKA**

**KABARET SAKREBLE** **POGWIZDANI**

**29.07.23**  
**Amfiteatr Saturn**

14:00 - Diamond Choir  
15:00 - Gmina Kamienna (gra dwujęzyczna przy GOKSIR)  
15:45 - Dobra Antylogia na Dworku przy GOKSIR (współpraca z Gminą Kamienna)  
16:15 - Zespół Regionalny Saturn  
17:00 - Oficjalne uroczyste 81 Dni Gorczańskie  
18:00 - Kabaret SAKREBLE  
19:00 - Zespół POGWIZDANI  
20:30 - Patrycja Markowska  
22:30 - DJ Mobius

**dmuchańce dla dzieci**  
**strefa gastronomiczna**

**Organizatorzy:** Gmina Kamienna, GOKSIR  
**Partnerzy:** Urząd Gminy Kamienna  
**Kooperanci:** TV, Gmina Kamienna, GOKSIR

## Niedziela 30 lipca 2023

- Uczestnicy popularnej, letniej akcji turystycznej „Odkryj Beskid Wyspowy” tym razem wyruszą na szczyt góry Skiełek (755 m. n.p.m.) w gminie Łukowica.

Start wyprawy: godz. 8:00 Przełęcz Ostra

Trasa: Przełęcz Ostra (zbiórka godz. 8.00 parking ) – szlak zielony Jeżowa Woda szlak zielony – Okowaniec – Skiełek –

szlak zielony Łukowica

## [Odkryj Beskid Wyspowy 2023](#) – Skiełek

**Odkryj Beskid Wyspowy 2023**  
**102 wyspy Beskidu Wyspowego**

Organizatorzy: Porozumienie Gmin Beskidu Wyspowego  
Towarzystwo Miłośników Regionu Beskidzińskiego

**OPROGRAMOWANIE WYDARZEŃ**

- 11 czerwca 2023 – Intencjonalność
- 16 czerwca 2023 – Laskowa
- 16 czerwca 2023 – Szczyt Kopyński
- 21 czerwca 2023 – Świąteczny Rynek Kolonij
- 23 czerwca 2023 – Łukowica
- 2 lipca 2023 – Chocimierz

**18 czerwca – 27 sierpnia 2023**  
1. „Sukcesy i sukcesy Powiatu Włoszczowski – Dzień w Dzień”  
2. „Masaż i pielęgnacja skóry twarzy”

**18 czerwca – 18 lipca**  
18 lipca – Włoszczowa  
18 lipca – Włoszczowa  
18 lipca – Włoszczowa  
18 lipca – Włoszczowa  
18 lipca – Włoszczowa  
18 lipca – Włoszczowa  
18 lipca – Włoszczowa  
18 lipca – Włoszczowa  
18 lipca – Włoszczowa

**1 lipca 2023 – 1 sierpnia 2023**  
1 lipca 2023 – Łukowica  
18 lipca 2023 – Łukowica  
18 lipca 2023 – Łukowica  
18 lipca 2023 – Łukowica  
18 lipca 2023 – Łukowica  
18 lipca 2023 – Łukowica  
18 lipca 2023 – Łukowica  
18 lipca 2023 – Łukowica  
18 lipca 2023 – Łukowica  
18 lipca 2023 – Łukowica  
18 lipca 2023 – Łukowica  
18 lipca 2023 – Łukowica

**18 sierpnia 2023 – 1 września 2023**  
18 sierpnia 2023 – Łukowica  
18 sierpnia 2023 – Łukowica  
18 sierpnia 2023 – Łukowica  
18 sierpnia 2023 – Łukowica  
18 sierpnia 2023 – Łukowica  
18 sierpnia 2023 – Łukowica  
18 sierpnia 2023 – Łukowica  
18 sierpnia 2023 – Łukowica  
18 sierpnia 2023 – Łukowica  
18 sierpnia 2023 – Łukowica  
18 sierpnia 2023 – Łukowica  
18 sierpnia 2023 – Łukowica

**19 sierpnia 2023 – 1 września 2023**  
19 sierpnia 2023 – Łukowica  
19 sierpnia 2023 – Łukowica  
19 sierpnia 2023 – Łukowica  
19 sierpnia 2023 – Łukowica  
19 sierpnia 2023 – Łukowica  
19 sierpnia 2023 – Łukowica  
19 sierpnia 2023 – Łukowica  
19 sierpnia 2023 – Łukowica  
19 sierpnia 2023 – Łukowica  
19 sierpnia 2023 – Łukowica  
19 sierpnia 2023 – Łukowica  
19 sierpnia 2023 – Łukowica

**19 sierpnia 2023 – 1 września 2023**  
19 sierpnia 2023 – Łukowica  
19 sierpnia 2023 – Łukowica  
19 sierpnia 2023 – Łukowica  
19 sierpnia 2023 – Łukowica  
19 sierpnia 2023 – Łukowica  
19 sierpnia 2023 – Łukowica  
19 sierpnia 2023 – Łukowica  
19 sierpnia 2023 – Łukowica  
19 sierpnia 2023 – Łukowica  
19 sierpnia 2023 – Łukowica  
19 sierpnia 2023 – Łukowica  
19 sierpnia 2023 – Łukowica

**19 sierpnia 2023 – 1 września 2023**  
19 sierpnia 2023 – Łukowica  
19 sierpnia 2023 – Łukowica  
19 sierpnia 2023 – Łukowica  
19 sierpnia 2023 – Łukowica  
19 sierpnia 2023 – Łukowica  
19 sierpnia 2023 – Łukowica  
19 sierpnia 2023 – Łukowica  
19 sierpnia 2023 – Łukowica  
19 sierpnia 2023 – Łukowica  
19 sierpnia 2023 – Łukowica  
19 sierpnia 2023 – Łukowica  
19 sierpnia 2023 – Łukowica

Plakat stworzono przy wsparciu finansowym Urzędu Miasta Włoszczowa i Gmin Beskidu Wyspowego. Zdjęcia: autor

[www.odkryjbeskidwyspowy.pl](http://www.odkryjbeskidwyspowy.pl)    [www.facebook.com/odkryjbeskidwyspowy](https://www.facebook.com/odkryjbeskidwyspowy)

- W tę niedzielę w Ujanowicach (Gmina Laskowa), na placu targowym obok boiska sportowego „AKS Ujanowice” odbędzie się również [XIV Galicyjski Turniej Powożenia Zaprzęgami Konnymi](#).

W programie wydarzenia konkursy powożenia zaprzęgów z gminy Laskowa i okolic, pokazy, zabawa taneczna w plenerze oraz koncert Agaty Sobocińskiej wraz z zespołem.



# XIV GALICYJSKI KONKURS Powozzenia Zaprzęgami Konnymi

UJANOWICE 30 lipca 2023 r.

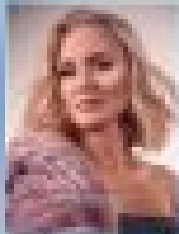

## PROGRAM:

10:00 Uroczyste otwarcie

- Konkurs zaprzęgnięci powozem
- Konkurs zaprzęgnięci z terenem Gminy Leskówka i Gminy sąsiednich
- Konkurs zaprzęgnięci parokonnymi koni rasą turkobią do „Kryształowej Kuli” POKRZE
- Puzynka w Lesku
- Dyplomy i wyróżnienia, wręczenie nagród

10:00 KONKURS

10:00 Konkurs Agnieszki Bobołowskiej z zespołem

10:00 Powozem zabiera panowie

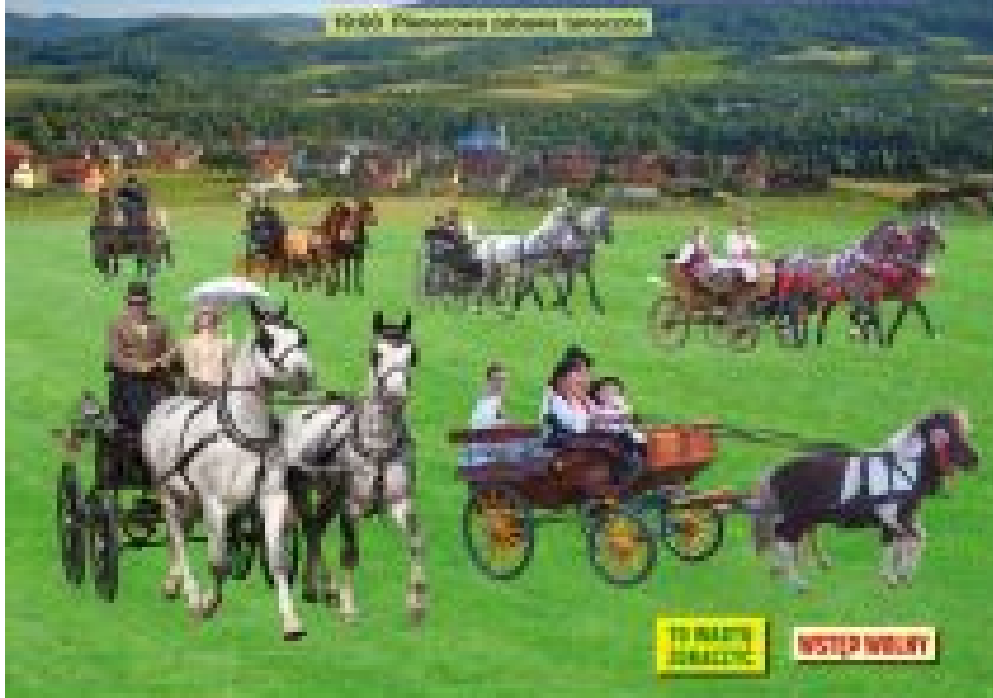

TO NADZI  
KONKURS

WSTĘP WOLNY



- Na terenie Parku Miejskiego w Limanowej o godzinie 14:00 rozpocznie się XXII edycja Powiatowego Przeglądu Dorobku Artystycznego i Kulinarnego Kół Gospodyń Wiejskich Powiatu Limanowskiego.

Serdecznie zapraszamy do udziału w tym wyjątkowym kulinarnym, artystycznym i muzycznym wydarzeniu !

Powiat Limanowski

## XXII Powiatowy Przegląd Dorobku Artystycznego i Kulinarnego Kół Gospodyń Wiejskich Powiatu Limanowskiego

30 lipca 2023 r.  
Park Miejski w Limanowej

**PROGRAM:**

- 14.00** - oficjalne rozpoczęcie XXII Powiatowego Przeglądu Dorobku Artystycznego i Kulinarnego Kół Gospodyń Wiejskich Powiatu Limanowskiego
- 14.15** - występ Zespołu Regionalnego **SIEMNI WYRĘCI** z Piaroszewa
- 14.45** - konkurs: ekspozycja artystyczna, potraw regionalnych, tradycyjnych sosenki strusiejowców i potraw ludowych
- 15.00** - koncert Zespołu **BAJERY**
- 15.00** - podsumowanie przeglądu
  - ogłoszenie wyników
  - wystąpienie sędziów



**Imprezy towarzyszące:**

- dmuchany zamek,
- grill, boisko oraz kuchnia Mazurska od Pauliny Kowalskiej











[PROGRAM](#) XXII Powiatowego Przeglądu Dorobku Artystycznego i Kulinarnego Kół Gospodyń Wiejskich Powiatu Limanowskiego.

Gorąco polecamy udział w nadchodzących weekendowych wydarzeniach w Powiecie Limanowskim! Zapewniamy, że zarówno amatorzy kulturalnych wrażeń, jak i odkrywania turystycznych szlaków znajdą coś dla siebie.

---

# **Koła Gospodyń Wiejskich z Powiatu Limanowskiego wezmą udział w 22. Powiatowym Przeglądzie w Limanowej**

**W najbliższą niedzielę 30 lipca 2023 r. o godz. 14:00 w parku miejskim w Limanowej rozpocznie się XXII Powiatowy Przegląd Dorobku Artystycznego i Kulinarnego Kół Gospodyń Wiejskich.**

W tegorocznej edycji przeglądu weźmie udział 8 Kół Gospodyń Wiejskich z Laskowej, Podłopienia, Krasnych-Lasocic, Słopnic, Zbludzy, Łososiny Górnej, Pasierbca oraz Stowarzyszenie KGW Rupniów Centrum. Koła przystąpią do rywalizacji kulinarnej i artystycznej: w konkursie rękodzieła oraz wykonania scenek obyczajowych i pieśni ludowych. Wszystkim prezentacjom z uwagą będzie się przyglądać i oceniać komisja konkursowa w składzie: Pani Jadwiga Adamczyk – główny specjalista ds. muzyki ludowej, Pani Zofia Skwarło – konsultant w zakresie kultury ludowej, konsultant ruchu folklorystycznego oraz Pan Benedykt Kafel – etnograf.

W ramach XXII edycji Powiatowego Przeglądu Dorobku Artystycznego i Kulinarnego Kół Gospodyń Wiejskich w Limanowej:

1. KGW Laskowa (rok zał. 2006) przygotowuje potrawę: zalewajka z królika z ziemniakami; rękodzieło: serwetki szydełkowe, kwiaty bibułowe, poduszka dekoracyjna, serwetki haftowane; pieśń ludową: „Ballada o Krakowiance” oraz scenkę pt. „Jak Stefek podziął somogonko”.
2. KGW Podłopień (rok zał. 1948) przygotowuje potrawę:

królik w biały przyodziwce; rękodzieło: zabawki, lalki, pacynki, becik, kocyk do łóżeczka, a także haftowana bluzeczka, serwetki; pieśni ludowe: „Sieroty”, „Party” oraz scenkę obyczajową pt. „Przed Weselom Maryny”.

3. Krasne-Lasocice (rok zał. 1960) przygotowuje potrawę: sekulotka; rękodzieło: haft – kamizelka chłopięca, gorset, bielizna pościelowa (jasiek, poduszka), obrus, szydełkowanie – serwetki, gwiazdki, aniołki, bibułkarstwo; pieśni ludowe: „O mój mocny Boże”, „Kukułka”, „Nad brzegiem jeziora” oraz scenkę obyczajową pt. „Dokubek u Morcinów”.
4. KGW Słopnice (rok zał. 1950) przygotowuje potrawę: kluski ziemniaczane z mlekiem; rękodzieło: serwetki robione na szydełku, ozdoby z papieru, ozdoby z papieru gąbkowego; pieśń ludową: „Moja Helenko uchyl firankę” oraz scenkę obyczajową pt. „Opowiadanie o ziołach na św. Matki Boskiej Zielnej”.
5. KGW Zbludza (rok zał. 1950) przygotowuje potrawę: kwaśnica z żeberkami; rękodzieło: prace szydełkowe; pieśń ludową: „Płynię Wodzicka z pod Gorc” oraz scenkę obyczajową pt. „Wykopki”.
6. Stowarzyszenie KGW Rupniów Centrum (rok zał. 1960, jako stowarzyszenie działa od roku 2012) przygotowuje potrawę: kiszony żur ze skwarkami; rękodzieło: bibułowa girlanda pod obraz; pieśni ludowe: „Tam pod Krakowem w jednej wsi”, „Z tamtej strony młyna” oraz scenkę obyczajową pt. „Robienie krzyżyków w Wielki Czwartek”.
7. KGW Łososina Górna (rok zał. 1947) przygotowuje potrawę: pierogi z bobem; rękodzieło: girlanda pod obraz, dekoracyjne kwiaty z bibuły; pieśni ludowe: „Chmielu, chmielu”, „Przylecioł Słowicek ” oraz scenkę obyczajową pt. „Jak Bronka do Honki na role trafiła”.
8. KGW Pasierbiec (rok zał. 1963) przygotowuje potrawę: żur na kwaśnicy; rękodzieło: bibułowa girlanda pod obraz; pieśni ludowe: „Rosi dyscyk”, „Koło mego łogródecka”, „Płowiysz mi dziewczyno” oraz scenkę obyczajową pt. „Testament Kowolowej”.

Podczas przeglądu nie zabraknie również atrakcji towarzyszących. O godzinie 18:00 na scenie w parku miejskim wystąpi zespół „Bajersi”. Dla uczestników dostępna będzie strefa gastronomiczna, a w niej m.in.: grill, bufet oraz kuchnia od zdobywczyni „Złotego Fartucha” programu MasterChef – Karoliny Kowalskiej. Atrakcją dla najmłodszych będzie dmuchany zamek.

Powiatowy Przegląd Dorobku Artystycznego i Kulinarnego Kół Gospodyń Wiejskich organizowany jest przez Powiat Limanowski w partnerstwie z Miastem Limanowa oraz Małopolskim Centrum Kultury „Sokół”. Patronat medialny sprawują telewizja TV28, portal [limanowa.in](http://limanowa.in) oraz radio RDN Małopolska.



Powiat Limanowski

# XXII Powiatowy Przegląd Dorobku Artystycznego i Kulinarnego Kół Gospodyń Wiejskich Powiatu Limanowskiego

30 lipca 2023 r.  
Park Miejski w Limanowej

## PROGRAM:

**14:00** - oficjalne rozpoczęcie XXII Powiatowego Przeglądu Dorobku Artystycznego i Kulinarnego Kół Gospodyń Wiejskich Powiatu Limanowskiego

**14:15** - występ zespołu Regionalnego KUDU WROCI z Piarowcaj

**14:45** - konkurs: spektakla artystycznego, potraw regionalnych, tradycyjnych soczek sycylijskich i pierni lubianych

**15:00** - koncert zespołu BALETU

- 15:00** - podsumowanie przeglądu
  - ogłoszenie wyników
  - wręczenie nagród



## Imprezy towarzyszące:

- darmowy zamek
- grill, kuchnia zupa
- kuchnia Mazowiecka
- od Karoliny Kowalskiej

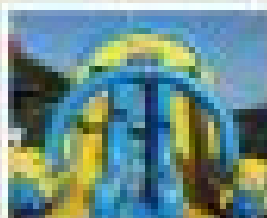

Partnerzy



SKG

SOIKGL

Partnerzy



limanowo



Serdecznie zapraszamy do wspólnego spędzenia pełnej atrakcji

niedzieli ze smakiem, powiatowymi kołami gospodyń, muzyką i kulturą regionalną w limanowskim parku miejskim!

---

# Kondolencje dla Artura Krzaka Dyrektora Wydziału Edukacji i Sportu Starostwa Powiatowego w Limanowej

Głębokie wyrazy żalu i współczucia dla  
Artura Krzaka

Dyrektora Wydziału Edukacji i Sportu  
Starostwa Powiatowego w Limanowej  
z powodu śmierci

**Taty**

składają

Mieczysław Uryga – Starosta Limanowski  
wraz z Zarządem Powiatu

oraz pracownicy Starostwa Powiatowego w Limanowej

Msza św. żałobna odprawiona zostanie 28 lipca 2023 o godzinie  
14:30 w kaplicy na cmentarzu komunalnym w Nowym Sączu przy  
ulicy Tadeusza Rejtana 16.

---

# **Zapraszamy na piątkowe, wakacyjne spotkanie w ramach akcji „Regionalne Smaki Powiatu Limanowskiego”**

Już w najbliższy piątek 28 lipca br. odwiedzający limanowski rynek będą mogli wziąć udział w nowej odsłonie akcji „Regionalne Smaki Powiatu Limanowskiego” oraz spotkać się z Kołem Gospodyń Wiejskich w Młyńczyskach (gm. Łukowica).

W godzinach od 9:00 do 13:00 na rynku w Limanowej dostępne będzie stoisko KGW, a w nim, do nabycia oraz degustacji, prawdziwe specjały takie jak: chleb ze smalcem i ogórkiem, chlebek wiejski, jagodziaki i domowe ciasta, kapusta oraz żurek, przygotowane przez gospodynie z Młyńczysk.

Gorąco zachęcamy do udziału w wydarzeniu będącym promocją kuchni regionalnej oraz działalności kół gospodyń Powiatu Limanowskiego!

---

## **Na limanowskim rynku odbyły się obchody Święta Policji**

25 lipca 2023 r. na rynku w Limanowej odbyły się obchody Święta Policji. Tradycyjnie były one połączone z uroczystym wręczeniem nominacji na wyższe stopnie służbowe.

W uroczystości wzięli udział przedstawiciele Komendy Powiatowej Policji w Limanowej, na czele z Komendantem Powiatowym Policji mł. insp. Marcinem Sakiem oraz I Zastępcą



Komendanta mł. insp. Albertem Kogutem, a także policjanci awansowani na wyższe stopnie służbowe. Na obchody Święta Policji w Limanowej przybył także Komendant Wojewódzki Policji w Krakowie nadinsp. Michał Ledzion. Obecni byli również: Urszula Nowogórska Poseł na Sejm RP, przedstawiciele władz samorządowych, a także przedstawiciele służb, straży granicznej, wojska, straży pożarnej, instytucji i stowarzyszeń. Powiat Limanowski reprezentował Starosta Limanowski Mieczysław Uryga wraz z Przewodniczącym Rady Powiatu Józefem Pietrzakiem.



Po uroczystym wprowadzeniu, odegraniu hymnu państwowego oraz wciągnięciu flagi na maszt, nastąpiło złożenie meldunku Komendantowi Wojewódzkiemu Policji w Krakowie. Gości i wszystkich uczestników uroczystości powitał Komendant Powiatowy Policji mł. insp. Marcin Sak.



Następnie Komendant Wojewódzki Policji w asyście Komendanta Powiatowego Policji w Limanowej wraz ze Starostą Limanowskim

Mieczysławem Urygą wręczyli akty nominacji na wyższe stopnie służbowe oraz okolicznościowe listy gratulacyjne. Awans na wyższe stopnie w tym roku otrzymało 50 funkcjonariuszy.

Starosta Limanowski złożył życzenia i podziękowania wszystkim funkcjonariuszom i pracownikom Komendy Powiatowej Policji w Limanowej za ofiarność i wzorowe wypełnianie obowiązków na rzecz bezpieczeństwa i porządku publicznego.

– Dziękuję Limanowskiej Policji za trud i poświęcenie dla tej ważnej służby jakie ponosicie każdego dnia – dbając o zapewnienie porządku publicznego i bezpieczeństwa mieszkańców Powiatu Limanowskiego, równocześnie dając przykład właściwego zachowania i etycznych postaw – zwrócił się do obecnych funkcjonariuszy Mieczysław Uryga.



Podczas obchodów Święta Policji w Limanowej przyznano również specjalne wyróżnienia za działalność na rzecz społeczeństwa i praw człowieka, jak również za tworzenie i wspieranie inicjatyw w dziedzinie upowszechniania służby w Polsce. Nadinsp. Michał Ledzion oraz podinsp. Mieczysław Wąchała – Naczelnik Wydziału Kryminalnego zostali odznaczeni złotym krzyżem. Medal Pamięci Polskiego Czynu Zbrojnego – 100-Lecia Bitwy Warszawskiej 1920 Roku – Cudu Nad Wisłą z rąk Prezesa Oddziału Rejonowego Polskiego Czerwonego Krzyża w Nowym Sączu – Mieczysława Orczykowskiego otrzymali:

- mł. insp. Marcin Sak – Komendant Powiatowy Policji w Limanowej
- mł. insp. Albert Kogut – I z-ca Komendanta Powiatowego

## Policji w Limanowej

- podinsp. Piotr Wąchała – Ekspert Wydziału Prewencji Komendy Powiatowej Policji w Limanowej
- asp. sztab. Daniel Bodziony
- asp. Michał Plata



Dodatkowo w podziękowaniu za współpracę oraz szczególne wsparcie dla działań limanowskiej komendy, Komendant Powiatowy Policji w Limanowej uhonorował okolicznościowym grawertonem Starostę Limanowskiego Mieczysława Urygę, a także Burmistrza Miasta Limanowa Władysława Biedę, Burmistrza Miasta Mszana Dolna Annę Pękałę oraz Wójta Gminy Mszana Dolna Bolesława Żabę.





Podczas wydarzenia można było odwiedzić stoisko promocyjne Komendy Powiatowej Policji w Limanowej, na którym pracownicy komendy opowiadali o pracy policjanta, a także udzielali informacji na temat możliwości i warunków rekrutacji do policji. Najmłodszy uczestnik policyjnego święta spotkał się z maskotką małopolskiej Policji – Inspektorem Wawelkiem.



Warto wspomnieć, że obchody Święta Policji w Powiecie Limanowskim rozpoczęły się już w niedzielę 23 lipca br. od mszy świętej, odprawionej w Bazylice Matki Boskiej Bolesnej w Limanowej w intencji funkcjonariuszy i pracowników cywilnych limanowskiej komendy.

Zapraszamy również do obejrzenia [FOTOGALERII](#) z tegorocznego Święta Policji.

---

# W Pasierbcu odbył się 24. Gminny Przegląd KGW

W niedzielę 23 lipca br., na placu obok Szkoły Podstawowej w Pasierbcu, odbył się 24. Gminny Przegląd Dorobku Artystycznego i Kulinarnego Kół Gospodyń Wiejskich. Wydarzenie objęte było honorowym patronatem Starosty Limanowskiego Mieczysława Urygi.

Uroczystego otwarcia dokonał Jan Skrzekut – Wójt Gminy Limanowa wraz z Przewodniczącym Rady Gminy Limanowa Stanisławem Młyńskim, a także Starostą Powiatu Limanowskiego Mieczysławem Urygą, w towarzystwie Radnych Gminy Limanowa: Zuzanny Koławy, Daniela Łackiego, Stanisława Sajdaka, Adama Rysia, Antoniego Frączka, Wadysława Lachora oraz Stanisława Adama Kity. Zgromadzonych gości przywitali również: poseł na Sejm RP Elżbieta Zielińska, Radny Województwa Małopolskiego, Prezes Małopolskiej Organizacji Turystycznej Grzegorz Biedroń, Wiesław Sędzik – Przewodniczący Rady Miasta Limanowa, Dyrektor Szkoły Podstawowej w Pasierbcu Zbigniew Król oraz Sołtys wsi Pasierbiec Maria Twaróg.

Na wydarzeniu gościli również poseł na Sejm RP Urszula Nowogórska oraz Senator RP Jan Hamerski.



W ramach Przeglądu, aż 10 Kół Gospodyń Wiejskich z terenu gminy Limanowa zaprezentowało swój dorobek artystyczny oraz serwowało potrawy kuchni regionalnej. Niedzielną uroczystość

rozpoczęła się konkursem potraw regionalnych prezentowanych i wydawanych przez gospodynie biorące udział w konkursie. Na pięknie ozdobionych stoiskach degustować można było m.in. takich potraw konkursowych jak: Gołąbki z kaszy gryczanej z leśnymi grzybami okraszone słoninką, żimnioki z kwaśnom mlykiom, pierogi z bobem, kluski kudłote na mlyku, kiszony żur ze skwarkami, kasza z śliwkami, zupa kminkowa, łazanki z boczkiem i kapustą, kapusta z bobem i ze śmietaną, żur na kwaśnicy.

Poza potrawami zgłoszonymi do konkursu, na stoiskach przygotowanych przez członkinie poszczególnych kół nie zabrakło słodkich tradycyjnych wypieków czy wiejskiego chleba ze smalcem i ogórkiem kiszony oraz innych regionalnych przysmaków, którymi można było się poczęstować.

W drugim z konkursów członkinie kół prezentowały rękodzieło artystyczne (w tym roku ocenianym rękodziełem były girlandy z bibuły pod obraz)., a zaraz po nim odbyły się występy na scenie, gdzie gospodynie przedstawiały scenki obyczajowe oraz pieśni ludowe przed Komisją konkursową oraz zgromadzoną publicznością.

Poszczególne prezentacje z uwagą przyglądała się Komisja Artystyczna w składzie:

Barbara Romańska-etnograf

Lucyna Kmak-regionalista

Bogusław Matusik-muzyk regionalista

Po obejrzeniu i gruntownej ocenie 10 Kół Gospodyń Wiejskich, w dziedzinie tradycyjnych potraw i regionalnych prezentacji artystycznych- komisja przyznała następujące nagrody :

I miejsce i nagrodę pieniężną w wysokości 2.000,00 zł, otrzymuje Koło Gospodyń Wiejskich z Pasierbca;

Dwa równorzędne II miejsca i nagrody po 1.600,00 zł, otrzymuje: Koło Gospodyń Wiejskich Łososina Górna i Koło Gospodyń Wiejskich Rupniów Centrum;

III miejsce i nagrodę pieniężną w kwocie 1.400,00 zł otrzymuje Koło Gospodyń Wiejskich z Pisarzowej;

IV miejsce i nagrodę pieniężną w kwocie 1.300,00 otrzymuje Koło Gospodyń Wiejskich z Męciny;

V miejsce oraz nagrodę pieniężną po 1.200,00 zł otrzymuje Koło Gospodyń Wiejskich z Makowicy;

VI miejsce i nagrodę pieniężną w wysokości 1.100,00 zł otrzymuje Koło Gospodyń Wiejskich z Siekierczyny;

Oraz 3 wyróżnienia po 1000,00 zł każde dla :

Koło Gospodyń Wiejskich z Lipowego;

Koło Gospodyń Wiejskich z Kłodnego;

Koło Gospodyń Wiejskich z Sowlin.

Ponadto, każde koło gospodyń otrzymało słodki upominek oraz list gratulacyjny od Starosty Powiatu Limanowskiego Mieczysława Urygi.



Na XXII Powiatowy Przegląd Kół Gospodyń Wiejskich, który odbędzie się w dniu 30 lipca 2023 r. w Parku Miejskim w Limanowej Komisja zakwalifikowała :  
KGW Pasierbiec;

KGW Łososina Górna;  
KGW Rupniów Centrum

Komisja złożyła podziękowania wszystkim uczestnikom prezentacji KGW, organizatorom imprezy, a w szczególności pracownikom Wydziału Kultury i Promocji Urzędu Gminy Limanowa. Słowa podziękowania skierowała również do Wójta Gminy Limanowa Jana Skrzekuta za ufundowanie nagród. Gratulujemy udanych występów i trzymamy kciuki za sukcesy na szczeblu powiatowym.

Po rozstrzygnięciu Przeglądu na scenie publiczność bawiła się w rytm muzyki serwowanej przez zespół „Kapela GRAĆ” oraz Zbyrni.

W trakcie trwania uroczystości miała miejsce tradycyjna loteria z atrakcyjnymi nagrodami rzeczowymi. Nie zapomniano także o najmłodszych uczestnikach uroczystości, które mogły uatrakcyjnić sobie zabawę na dmuchańcach, skorzystać z malowania twarzy przez animatorów czy zjeść watę cukrową.

Źródło, fot. Gmina Limanowa

---

## **Już niebawem w Limanowej rozpocznie się Festiwal „Święto Dzieci Gór”**

28 lipca br. Limanowski Dom Kultury od godziny 19:00 zaprasza do parku miejskiego w Limanowej, gdzie na wyjątkowy koncert w ramach 30. Międzynarodowego Festiwalu Dziecięcych Zespołów Regionalnych Święto Dzieci Gór organizowanego przez Małopolskie Centrum Kultury Sokół.

Limanowa po kilkuletniej przerwie ponownie została partnerem



festiwalu Święto Dzieci Gór. Festiwal jest formą spotkania dzieci i młodzieży z różnych kręgów kulturowych i religijnych, gdzie – podczas wspólnej zabawy – zapoznają się one z bogactwem i różnorodnością tradycji różnych krajów i regionów, uczą się tolerancji i szacunku w stosunku do wiary, kultury, obyczajów i zachowań swoich rówieśników. Uczestnikami Święta Dzieci Gór są polskie i zagraniczne zespoły folklorystyczne reprezentujące różne grupy etniczne regionów podkarpackich oraz regiony górskie wszystkich kontynentów.

Tegoroczny Festiwal odbywa się od 23 do 29 lipca.

Przez siedem festiwalowych dni dzieci razem mieszkają, koncertują, jeżdżą na wycieczki. Na koncert finałowy przygotowują wspólny program, w którym z elementów kultur i obyczajów poszczególnych narodów powstaje nowa jakość. Taki sposób realizacji Festiwalu pozwala dzieciom odnaleźć własny język komunikacji, dzięki któremu znikają obawy przed „innością”, a naturalna każdemu człowiekowi nieufność do wszystkiego co obce i niezrozumiałe zamienia się w akceptację tejże „inności” i w konsekwencji w przyjaźń rozwijającą się w późniejszych kontaktach. Łącznie w imprezie uczestniczy ok. 500 dzieci w wieku od 7 do 14 lat.

W trakcie trwania Festiwalu odbędzie się również wiele wydarzeń towarzyszących. Dzieci będą koncertować na estradach plenerowych w Krynicy-Zdroju, Szczawnicy oraz Limanowej. Organizatorzy zaproszą także do udziału w warsztatach oraz w kiermaszu twórczości ludowej i rękodzieła artystycznego, a wszystko to okraszone zostanie specjalnie przygotowanymi na to wydarzenia wystawami.

28 lipca, o godz. 19:00, na scenie w Parku Miejskim wystąpią zespoły: Jambo Kids Production z Nairobi w Kenii oraz Mały Zbójniczek z Zębu w Polsce.

Prezentacja zespołu [Jambo Kids Production](#)

Prezentacja zespołu [Mały Zbójniczek](#)

W roli gospodarza wystąpią dzieci z Dziecięcej Grupy Zespołu Regionalnego „Limanowianie”.

**MIĘTO DZIECI GÓR**  
NOWY SACZ  
23-29 LIPCA 2023

www.limanowianie.pl • Facebook • Instagram • YouTube • Twitter

## PROGRAM FESTIVALU

**23 Lipiec, sobota / WYKONANIE FESTIWALU**

- 10.00 **WYKONANIE** - Dzieci z Dziecięcej Grupy Zespołu Regionalnego „Limanowianie”
- 10.30 **WYKONANIE** - Dzieci z Dziecięcej Grupy Zespołu Regionalnego „Limanowianie”
- 11.00 **WYKONANIE** - Dzieci z Dziecięcej Grupy Zespołu Regionalnego „Limanowianie”
- 11.30 **WYKONANIE** - Dzieci z Dziecięcej Grupy Zespołu Regionalnego „Limanowianie”
- 12.00 **WYKONANIE** - Dzieci z Dziecięcej Grupy Zespołu Regionalnego „Limanowianie”
- 12.30 **WYKONANIE** - Dzieci z Dziecięcej Grupy Zespołu Regionalnego „Limanowianie”
- 13.00 **WYKONANIE** - Dzieci z Dziecięcej Grupy Zespołu Regionalnego „Limanowianie”
- 13.30 **WYKONANIE** - Dzieci z Dziecięcej Grupy Zespołu Regionalnego „Limanowianie”
- 14.00 **WYKONANIE** - Dzieci z Dziecięcej Grupy Zespołu Regionalnego „Limanowianie”
- 14.30 **WYKONANIE** - Dzieci z Dziecięcej Grupy Zespołu Regionalnego „Limanowianie”
- 15.00 **WYKONANIE** - Dzieci z Dziecięcej Grupy Zespołu Regionalnego „Limanowianie”
- 15.30 **WYKONANIE** - Dzieci z Dziecięcej Grupy Zespołu Regionalnego „Limanowianie”
- 16.00 **WYKONANIE** - Dzieci z Dziecięcej Grupy Zespołu Regionalnego „Limanowianie”
- 16.30 **WYKONANIE** - Dzieci z Dziecięcej Grupy Zespołu Regionalnego „Limanowianie”
- 17.00 **WYKONANIE** - Dzieci z Dziecięcej Grupy Zespołu Regionalnego „Limanowianie”
- 17.30 **WYKONANIE** - Dzieci z Dziecięcej Grupy Zespołu Regionalnego „Limanowianie”
- 18.00 **WYKONANIE** - Dzieci z Dziecięcej Grupy Zespołu Regionalnego „Limanowianie”
- 18.30 **WYKONANIE** - Dzieci z Dziecięcej Grupy Zespołu Regionalnego „Limanowianie”
- 19.00 **WYKONANIE** - Dzieci z Dziecięcej Grupy Zespołu Regionalnego „Limanowianie”
- 19.30 **WYKONANIE** - Dzieci z Dziecięcej Grupy Zespołu Regionalnego „Limanowianie”
- 20.00 **WYKONANIE** - Dzieci z Dziecięcej Grupy Zespołu Regionalnego „Limanowianie”
- 20.30 **WYKONANIE** - Dzieci z Dziecięcej Grupy Zespołu Regionalnego „Limanowianie”
- 21.00 **WYKONANIE** - Dzieci z Dziecięcej Grupy Zespołu Regionalnego „Limanowianie”
- 21.30 **WYKONANIE** - Dzieci z Dziecięcej Grupy Zespołu Regionalnego „Limanowianie”
- 22.00 **WYKONANIE** - Dzieci z Dziecięcej Grupy Zespołu Regionalnego „Limanowianie”
- 22.30 **WYKONANIE** - Dzieci z Dziecięcej Grupy Zespołu Regionalnego „Limanowianie”
- 23.00 **WYKONANIE** - Dzieci z Dziecięcej Grupy Zespołu Regionalnego „Limanowianie”
- 23.30 **WYKONANIE** - Dzieci z Dziecięcej Grupy Zespołu Regionalnego „Limanowianie”
- 24.00 **WYKONANIE** - Dzieci z Dziecięcej Grupy Zespołu Regionalnego „Limanowianie”
- 24.30 **WYKONANIE** - Dzieci z Dziecięcej Grupy Zespołu Regionalnego „Limanowianie”
- 25.00 **WYKONANIE** - Dzieci z Dziecięcej Grupy Zespołu Regionalnego „Limanowianie”
- 25.30 **WYKONANIE** - Dzieci z Dziecięcej Grupy Zespołu Regionalnego „Limanowianie”
- 26.00 **WYKONANIE** - Dzieci z Dziecięcej Grupy Zespołu Regionalnego „Limanowianie”
- 26.30 **WYKONANIE** - Dzieci z Dziecięcej Grupy Zespołu Regionalnego „Limanowianie”
- 27.00 **WYKONANIE** - Dzieci z Dziecięcej Grupy Zespołu Regionalnego „Limanowianie”
- 27.30 **WYKONANIE** - Dzieci z Dziecięcej Grupy Zespołu Regionalnego „Limanowianie”
- 28.00 **WYKONANIE** - Dzieci z Dziecięcej Grupy Zespołu Regionalnego „Limanowianie”
- 28.30 **WYKONANIE** - Dzieci z Dziecięcej Grupy Zespołu Regionalnego „Limanowianie”
- 29.00 **WYKONANIE** - Dzieci z Dziecięcej Grupy Zespołu Regionalnego „Limanowianie”
- 29.30 **WYKONANIE** - Dzieci z Dziecięcej Grupy Zespołu Regionalnego „Limanowianie”

**BILETY**

10 zł  
5 zł

www.limanowianie.pl

Wstęp na wydarzenie jest wolny.

Zapraszamy!

źr.: LDK Limanowa

---

# **W najbliższą niedzielę w Ujanowicach odbędzie się XIV Galicyjski Turniej Powożenia Zaprzęgami Konnymi**

W najbliższą niedzielę 30 lipca 2023 r. w Ujanowicach (Gmina Laskowa), na placu targowym obok boiska sportowego „AKS Ujanowice” odbędzie się XIV Galicyjski Turniej Powożenia Zaprzęgami Konnymi. Wydarzenie współorganizowane jest przez Powiat Limanowski, a Patronat Honorowy objęli: Wójt Gminy Laskowa Piotr Stach Starosta Limanowski Mieczysław Uryga, Wojewoda Małopolski Łukasz Kmita oraz Marszałek Województwa Małopolskiego Witold Kozłowski.

W programie wydarzenia konkursy powożenia zaprzęgów z gminy Laskowa i okolic, pokazy, zabawa taneczna w plenerze oraz koncert Agaty Sobocińskiej wraz z zespołem.

Serdecznie zapraszamy!

Wstęp na wydarzenie jest wolny.

Program :

- od godz. 09:00 do 12:00 – zwózka koni, zapisy do konkursu powożenia,
- godz. 13:00 – uroczyste otwarcie,
- Konkurs zręczności powożenia.
- Konkurs zaprzęgów z terenu Gminy Laskowa i Gmin ościennych,
- Konkurs zaprzęgów parokonnych koni rasy huculskiej do

„Kryształowej Kuli” PZHKH,

- Furmanka w lesie,
- Ogłoszenie wyników, wręczenie nagród,
- około godz. 18:00 – Koncert Agaty Sobocińskiej wraz z zespołem,
- Plenerowa zabawa taneczna.

**XIV GALICYJSKI KONKURS  
Powozzenia Zaprzęgami Konnymi**

**UJANOWICE 30 lipca 2023 r.**

**PROGRAM:**

- 10:00 Uroczyste otwarcie
- Konkurs zaprzęgów powozów
- Konkurs zaprzęgów z terenów Gminy Leska oraz Gminy sąsiednich
- Konkurs zaprzęgów parkowych końmi rasowymi (Kryształowej Kuli) PZHKH
- Furmanka w Lesie
- Wykazanie wyrobów, wyprawa na spacer

**18:00 Koncert Agaty Sobocińskiej z zespołem**

**19:00 Plenerowa zabawa taneczna**

**TO NIE JEST WOLNY WSTĘP**

**WSTĘP WOLNY**

The poster features a photograph of a woman in a purple floral dress. The background shows a large outdoor event with many horse-drawn carriages on a green field. At the bottom, there are logos of various organizations and sponsors.