Wspomnienie – krakowskie Oleandry 1914. Piękna karta w historii 26. Drużyny Strzeleckiej z Tymbarku

6 sierpnia 1914 r. na rozkaz Józefa Piłsudskiego z krakowskich Oleandrów wyruszyła I Kompania Kadrowa. O godz. 9.45 jej żołnierze obalili słupy graniczne państw zaborczych w Michałowicach i po wyzwoleniu z rąk rosyjskich Słomnik, Miechowa, Jędrzejowa i Chęcin, dotarli 12 sierpnia do Kielc. Kadrówka była pierwszym od powstania styczniowego regularnym oddziałem armii polskiej. Dała początek Legionom Polskim, które swym wysiłkiem zbrojnym w latach I wojny światowej przyczyniły się do odzyskania niepodległości w 1918 r.

Swój udział w walce o Niepodległą Polskę mieli także młodzi mieszkańcy Tymbarku należący do 26. Polskiej Drużyny Strzeleckiej. Odpowiadając na apel Józefa Piłsudskiego kilkunastu tymbarskich drużyniaków udało się ze stacji kolejowej w Tymbarku do krakowskich Oleandrów, aby rozpocząć walkę o Wolność Ojczyzny.

Chwała bohaterom!

Na zdjęciach p. por. Jan Kordeczka oraz wzmianka z kroniki tymbarskiego Strzelca o tamtych wydarzeniach.

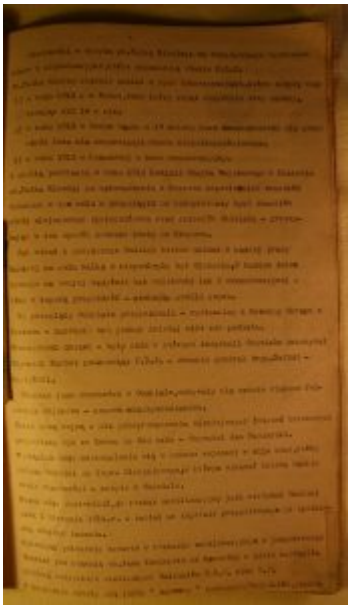

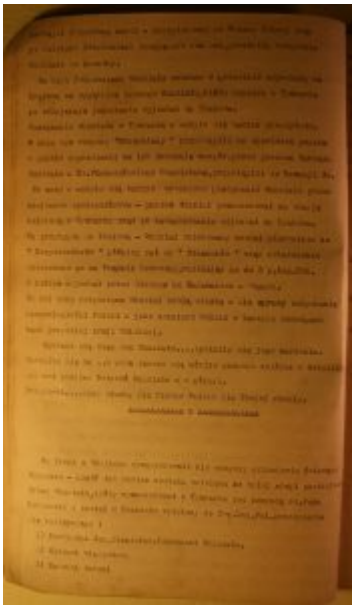

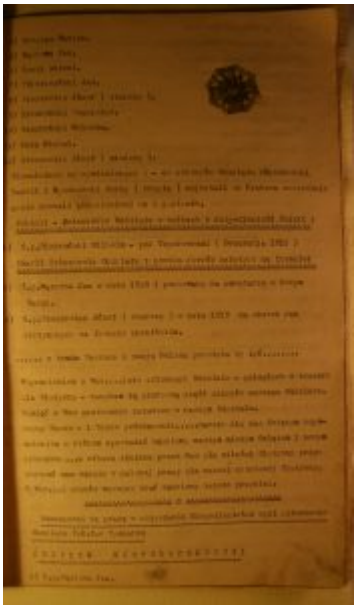

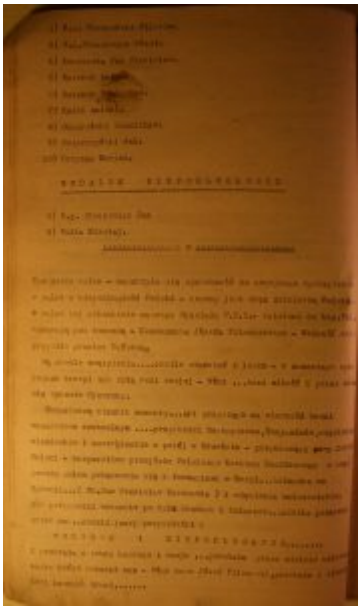

źr./fot: IPN i kronika tymbarskiego Strzelca, st. insp. ZS Robert Nowak